



LAUDO CAUTELAR PLENAVER VISTORIA VEICULAR

CNPJ: 22.749.502/0001-52
(11) 5031-4102
Data Vistoria: 22/04/2024



CLIENTE

Cliente
GMAC ADMINISTRADORA DE CONSORCIO

CNPJ
49.937.055/0001-11

DADOS DO VEÍCULO

PLACA	CHASSI	CHASSI BIN	MARCA/MODELO
JBV5J30	9BGEN43B0PB231709	9BGEN43B0PB231709	CHEVROLET MONTANA T A LTZ
ANO FABRICAÇÃO 2023	ANO MODELO 2023	MOTOR BIN L4K230244014	MOTOR OBSERVADO L4K230244014
COMBUSTÍVEL ALCOOL/GASOLINA			COR AZUL
CIDADE VISTORIA ALVORADA	ESTADO VISTORIA RS	UF VISTORIA RS	RENAVAM 01343385226
			KILOMETRAGEM 34094
			PATIO VISTORIA LEILOMASTER- ALVORADA RS (FSUL GUINCHO - RIO GRANDE DO SUL)

Observações:

PAINEL DIANTEIRO SUPERIOR LEVES DANOS/REPAROS

ESTADO AGREGADOS

CONDIÇÃO DA PLACA	✓	
CONDIÇÃO NUMERAÇÃO DO MOTOR	✓	
CONDIÇÃO NUMERAÇÃO DO CHASSI	✓	
CONDIÇÃO DA GRAVAÇÃO DOS VIDROS	✓	
CONDIÇÃO ETIQUETA ETA COLUNA B DIREITA	✓	
CONDIÇÃO ETIQUETAS DE NUMERAÇÃO	✓	

LONGARINAS

LONGARINA DIANTEIRA MOTORISTA	✓	
LONGARINA DIANTEIRA PASSAGEIRO	✓	
LONGARINA TRASEIRA MOTORISTA	✓	
LONGARINA TRASEIRA PASSAGEIRO	✓	

COLUNAS

COLUNA A-B MOTORISTA	✓	
COLUNA B-C MOTORISTA	✓	
COLUNA A-B PASSAGEIRO	✓	
COLUNA B-C PASSAGEIRO	✓	



LAUDO CAUTELAR PLENAVER VISTORIA VEICULAR

CNPJ: 22.749.502/0001-52

(11) 5031-4102

Data Vistoria: 22/04/2024



DEMAIS ITENS ESTRUTURAIS

CAIXA DE RODA DIANTEIRA DIREITA		
CAIXA DE RODA DIANTEIRA ESQUERDA		
CAIXA DE RODA TRASEIRA DIREITA		
CAIXA DE RODA TRASEIRA ESQUERDA		
CAIXA DE ESTEPE - PAINEL TRASEIRO		
PAINEL DIANTEIRO SUPERIOR		LEVES DANOS/REPAROS
CAIXA DE AR / SOLEIRA ESQUERDA		
CAIXA DE AR / SOLEIRA DIREITA		

RESUMO PESQUISA DE SEGURANÇA

SINISTRO ESPECIAL		
PARECER TECNICO		
LEILÃO		
HISTORICO DE ROUBO E FURTO		
BASE HISTORICA SINISTRO/ACIDENTE		
SEGURANÇA / FINANCEIRA		

FOTOS

45 TRASEIRA



45 DIANTEIRA



PLACA TRASEIRA



NÚMERO DO CHASSI

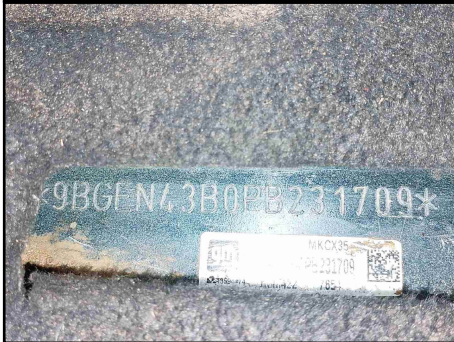

NÚMERO DO MOTOR



PANORAMICA COMPARTIMENTO MOTOR



PANORAMICA PAINEL INTERNO



HODOMETRO



LONGARINA DIANTEIRA ESQUERDA



LONGARINA DIANTEIRA DIREITA



LONGARINA TRASEIRA ESQUERDA

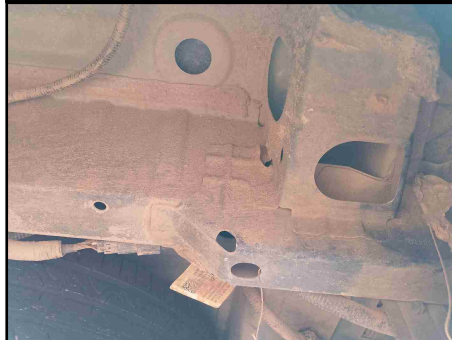

LONGARINA TRASEIRA DIREITA

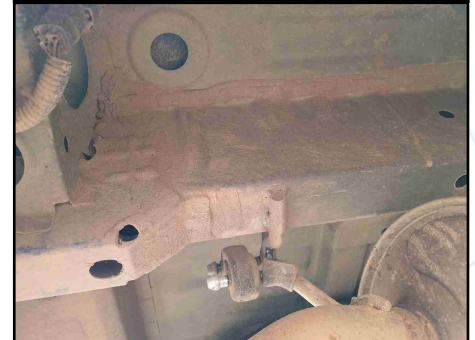

FOTOS

CAIXA DE ESTEPE - PAINEL TRASEIRO



CAIXAS DE RODA TRASEIRA DIREITA

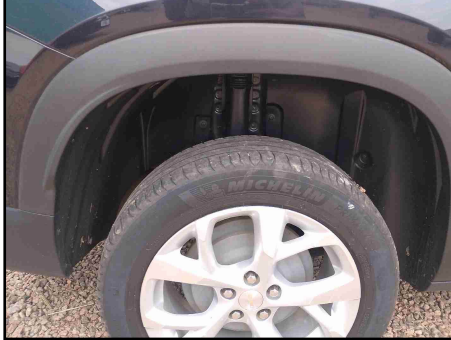

CAIXAS DE RODA TRASEIRA ESQUERDA

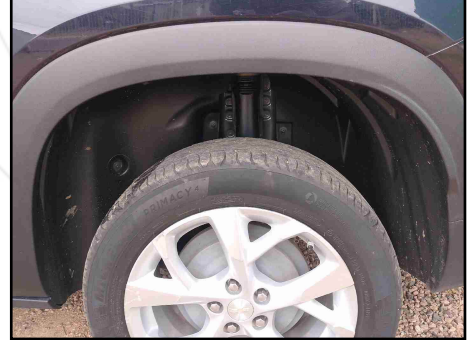

CAIXAS DE AR - SOLEIRA DIREITA



COLUNA B-C DIREITA

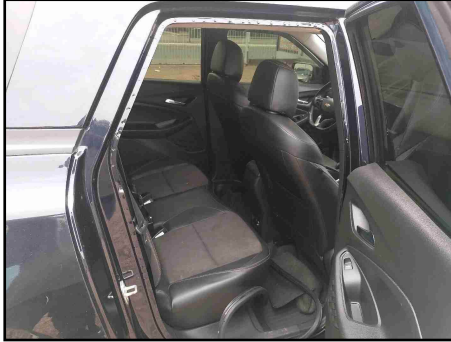

COLUNA A-B DIREITA



ETIQUETA ETA COLUNA B DIREITA

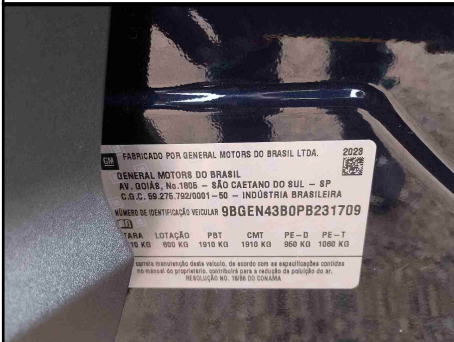

PAINEL DIANTEIRO SUPERIOR



ETIQUETA ETA COMPARTIMENTO MOTOR



CAIXAS DE RODA DIANTEIRA DIREITA

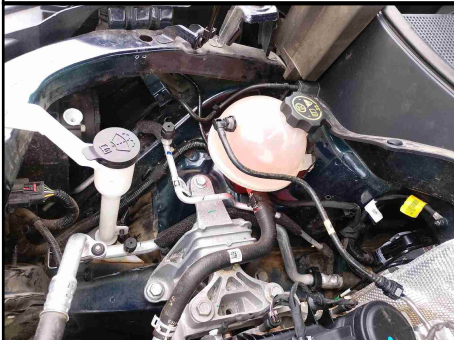

CAIXAS DE RODA DIANTEIRA ESQUERDA

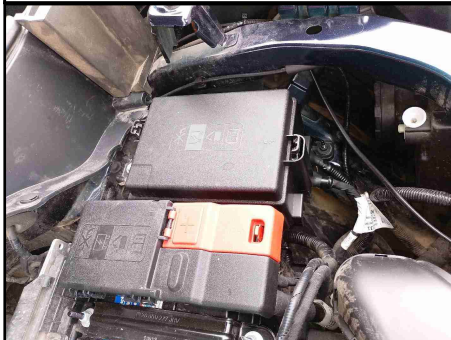

CAIXAS DE AR - SOLEIRA ESQUERDA



FOTOS

COLUNA A-B ESQUERDA

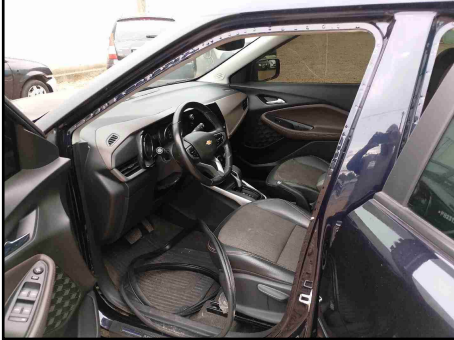

COLUNA B-C ESQUERDA

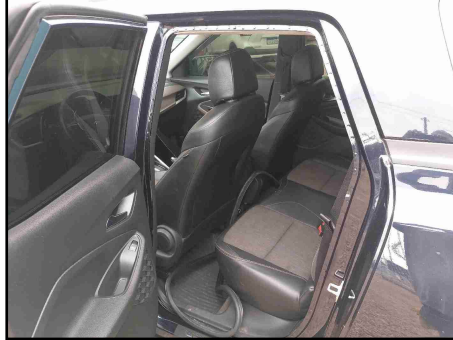

GRAVAÇÃO DO VIDRO

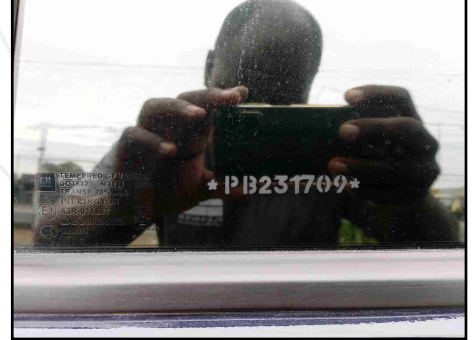

VISTORIADOR (HENRIQUE DA ROSA AQUINO)



SEGURANÇAS:19506816PLENAVERIBV5J30;SEGURANÇAS:19506816PLENAVERIBV5J30;SEGURANÇAS:19506816PLENAVERIBV5J30;SEGURANÇAS:19506816PLENAVERIBV5J30;SEGURANÇAS:19506816PLENAVERIBV5J30;SEGURANÇAS:19506816PLENAVERIBV5J30;SEGURANÇAS:19506816PLENAVERIBV5J30;SEGURANÇAS:19506816PLENAVERIBV5J30;SEGURANÇAS:19506816PLENAVERIBV5J30;SEGURANÇAS:19506816PLENAVERIBV5J30

INFORMAÇÃO USADA NA BUSCA: JBV5J30

Data da Pesquisa: segunda-feira, 22 de abril de 2024 - 10:42:37

Data da Impressão: segunda-feira, 22 de abril de 2024 - 10:43:22

DADOS DO VEÍCULO

CHEVROLET MONTANA T A LTZ

MARCA/MODELO: CHEVROLET MONTANA T A LTZ
ANO FAB/MODELO: 2023 / 2023
RENAVAM: 01343385226

COMBUSTIVEL: ALCOOL/GASOLINA
CHASSI: 9BGEN43B0PB231709
PLACA: JBV5J30
COR: AZUL
CILINDRADAS: 1200

MEGA BASE ESPECIAL

SINISTRO ESPECIAL	PARECER TÉCNICO	LEILÃO	HISTÓRICO DE ROUBO E FURTO	BASE HISTÓRICA SINISTRO / ACIDENTE	REMARKETING	SEGURADORA / FINANCEIRA

RESUMO DAS PRINCIPAIS BASES ABAIXO

	RESTRIÇÕES ESTADUAL		LEILÃO
	MULTAS E DÉBITOS		HISTÓRICO DE ROUBO E FURTO
	SINISTRO		ATENTE-SE PARA HISTÓRICO DE CONSULTAS
	HISTÓRICO DE LAUDO DE MOTOR		HISTÓRICO DE LAUDO CAUTELAR

REGISTRO DO VEÍCULO ESTADUAL

DESCRIÇÃO

ANO FABRICAÇÃO:	2023	ANO MODELO:	2023
MARCA MODELO:	CHEVROLET MONTANA T A LTZ	COR:	AZUL
COMBUSTIVEL:	ALCOOL/GASOLINA	ESPÉCIE VEICULO:	ESPECIAL
TIPO VEICULO:	CAMINHONETE	CATEGORIA VEICULO:	PARTICULAR

FICHA TÉCNICA

PASSAGEIROS:	5	PROCEDÊNCIA VEICULO:	NACIONAL
CILINDRADAS:	1200	POTÊNCIA:	133
CAPACIDADE DE CARGA:	60	CMT/PBT VEÍCULO:	190 / / 190
QUANTIDADE DE EIXOS:	0		

FICHA CADASTRAL

DATA EMISSÃO CRV:	15/04/2024	DATA LICENCIAMENTO:	15/04/2024
EXER. LICENCIAMENTO:	2024	RENAVAM:	01343385226
PLACA ATUAL:	JBV5J30	MUN. EMPLACAMENTO:	SAO PAULO-SP
UF PLACA:	SP	UF JURISDIÇÃO:	SP
CHASSI:	9BGEN43B0PB231709	SITUAÇÃO VEÍCULO:	CIRCULACAO
		TIPO CHASSI:	NORMAL

AGREGADOS

CAIXA DE CÂMBIO: R2320A9071 Nº MOTOR (ESTADUAL): L4K230244014

RESTRIÇÕES

BLOQUEIO DE FURTO: NADA CONSTA JUDICIAL: NADA CONSTA
BLOQUEIO DE GUINCHO: NADA CONSTA TRIBUTÁRIA: NADA CONSTA
ADMINISTRATIVA: NADA CONSTA FINANCEIRA: NADA CONSTA
DATA LIMITE RESTRIÇÃO TRIBUTÁRIA: NADA CONSTA

MULTAS/DÉBITOS

DETRAN: NÃO EXISTE DÉBITOS MUNICIPAIS: NÃO EXISTE DÉBITOS
DER: NÃO EXISTE DÉBITOS POL. RODO. FEDERAL: NÃO EXISTE DÉBITOS
DERSA: NÃO EXISTE DÉBITOS RENAINF: NÃO EXISTE DÉBITOS
CETESB: NÃO EXISTE DÉBITOS IPVA: NÃO EXISTE DÉBITOS

RESTRIÇÃO (RENAJUD)

NADA CONSTA

PROPRIETÁRIO(S) (NÃO TARIFADA/CORTESIA)

NOME DO PROPRIETÁRIO ATUAL: BANCO GM SA

INSPEÇÃO AMBIENTAL (NÃO TARIFADA/CORTESIA)

NÃO HÁ REGISTROS NAS BASES CONSULTADAS

COMUNICAÇÃO DE VENDA (NÃO TARIFADA/CORTESIA)

NÃO HÁ REGISTROS NAS BASES CONSULTADAS

GRAVAME (NÃO TARIFADA/CORTESIA)

FINANCEIRA: NÃO DISPONÍVEL CGC FINANCEIRA: NÃO DISPONÍVEL
NÚMERO DO CONTRATO: NÃO DISPONÍVEL VIGÊNCIA DO CONTRATO: NÃO DISPONÍVEL
ARRENDATÁRIO FINANC.: NÃO DISPONÍVEL/NÃO DISPONÍVEL INFORMANTE FINANC.: NÃO DISPONÍVEL
NOME DO AGENTE: NÃO DISPONÍVEL DT. INCLUSÃO FINANC.: NÃO DISPONÍVEL

REGISTRO DO VEÍCULO NACIONAL

DESCRIÇÃO

ANO FABRICAÇÃO: 2023 ANO MODELO: 2023
MARCA MODELO: NÃO DISPONÍVEL/ COR: AZUL
COMBUSTIVEL: ÁLCOOL / GASOLINA ESPÉCIE VEICULO: ESPECIAL
TIPO VEICULO: NÃO DISPONÍVEL CATEGORIA VEICULO: NÃO DISPONÍVEL
TIPO MONTAGEM: NÃO DISPONÍVEL

FICHA TÉCNICA

CMT/PBT VEÍCULO: NÃO DISPONÍVEL / 190 PROCEDÊNCIA VEICULO: NÃO DISPONÍVEL
PASSAGEIROS: NÃO DISPONÍVEL QUANTIDADE DE EIXOS: 0
CAPACIDADE DE CARGA: 60 CILINDRADAS: 1200
POTÊNCIA: 133 TIPO CARROCERIA: NÃO DISPONÍVEL

FICHA CADASTRAL

PLACA ATUAL: JBV5J30 MUN. EMPLACAMENTO: TRIUNFO
UF JURISDIÇÃO: RS UF PLACA: RS
RENAVAM: NÃO DISPONÍVEL
CHASSI: 9BGEN43B0PB231709

AGREGADOS

CAIXA DE CÂMBIO: R2320A9071 NÚMERO MOTOR: L4K*230244014*
CARROCERIA: NÃO DISPONÍVEL

RESTRIÇÕES

BLOQUEIO DE FURTO: NADA CONSTA BLOQUEIO DE GUINCHO: NADA CONSTA
ADMINISTRATIVA: NADA CONSTA TRIBUTÁRIA: NADA CONSTA
JUDICIAL: NADA CONSTA FINANCEIRA: NADA CONSTA

LICENCIAMENTO

MÊS LICENCIAMENTO: DEZEMBRO

UF EMPLACAMENTO: RS

HISTÓRICO DE CONSULTAS DESTE VEÍCULO

ESSE VEÍCULO FOI CONSULTADO 3 VEZ(ES)

DATA/HORA DA CONSULTA:

SEGUNDA-FEIRA, 22 DE ABRIL DE 2024 - 10:42:37

DATA/HORA DA CONSULTA:

QUINTA-FEIRA, 4 DE ABRIL DE 2024 - 10:57:11

DATA/HORA DA CONSULTA:

QUARTA-FEIRA, 3 DE ABRIL DE 2024 - 11:19:45

HISTÓRICO DE VENDA DIRETA POR MAIOR OFERTA (EVENTO CORPORATIVO - REMARKETING)

NÃO CONSTA REGISTRO NESTA BASE

LEILÃO ESPECIAL MEGA LAUDO

NÃO CONSTA REGISTRO DE LEILÃO NESTA BASE.

LEILÃO BASE 1

NÃO CONSTA REGISTRO DE LEILÃO NESTA BASE.

LEILÃO BASE 2

NÃO CONSTA REGISTRO DE LEILÃO NESTA BASE.

HISTÓRICO DE COMERCIALIZAÇÃO POR SEGURADORA / FINANCEIRA

NÃO CONSTA REGISTRO DE EVENTO NESTA BASE.

VISTORIA DE TRANSFERÊNCIA - DETRAN

VEÍCULO NÃO LOCALIZADO NA BASE

CRLV EXTRAVIADO/ROUBADO

NÃO HÁ REGISTRO NAS BASES CONSULTADAS

SINISTRO/ACIDENTE ESPECIAL MEGA LAUDO

NÃO CONSTA REGISTRO DE SINISTRO/ACIDENTE

INDÍCIO DE SINISTRO ESPECIAL

REALIZAMOS UMA BUSCA EM INÚMERAS BASES DE DADOS DIFERENCIADAS DE EMPRESAS PARCEIRAS E NÃO ENCONTRAMOS NENHUM APONTAMENTO NAS BASES CONSULTADAS.

HISTÓRICO DE KM

NÃO HÁ REGISTRO NAS BASES CONSULTADAS

HISTÓRICO DE PROPRIETÁRIOS

PROPRIETÁRIO ATUAL:

HISTÓRICO DE PROPRIETÁRIOS BASE 2

BANCO GM SA

NÃO HÁ REGISTRO NAS BASES CONSULTADAS
2024

BANCO GM SA

HISTÓRICO DE RECALL

O VEÍCULO PESQUISADO NÃO POSSUI RECALL PENDENTE OU NÃO PERTENCE A NENHUM RECALL DIVULGADO PELAS MONTADORAS A PARTIR DE 17/03/2011. PARA PERÍODOS ANTERIORES, ENTRE EM CONTATO DIRETAMENTE COM O FABRICANTE DO VEÍCULO.

VEÍCULOS REPROVADOS EM VISTORIA

NÃO HÁ REGISTRO NAS BASES CONSULTADAS

HISTÓRICO DE ROUBO E FURTO

NÃO HÁ REGISTROS NAS BASES CONSULTADAS

HISTÓRICO DE LAUDO DE MOTOR

NÃO HÁ REGISTRO NAS BASES CONSULTADAS

HISTÓRICO DE LAUDO CAUTELAR

NÃO HÁ REGISTRO NAS BASES CONSULTADAS

BANCO DE COMPARAÇÃO DE NUMERAÇÃO DE CHASSI E MOTOR

CHASSI

NENHUM REGISTRO ENCONTRADO NAS BASES PESQUISADAS

MOTOR

NENHUM REGISTRO ENCONTRADO NAS BASES PESQUISADAS

Fim da Pesquisa

MEGA LAUDO TECNOLOGIA EM GESTÃO DE RISCOS E VISTORIAS LTDA

ANEXO I - TERMO DE CIÊNCIA DO CONTRATANTE

Eu, contratante desta pesquisa, declaro ter lido e compreendido as informações abaixo descritas, tendo ciência que todas as informações prestadas no corpo desta pesquisa visam exclusivamente COLABORAR com o processo de vistoria do veículo, servindo apenas como uma ferramenta de alerta para análise mais acurada pelo vistoriador.

Essa consulta **JAMAIS** deve ser utilizada como elemento de decisão da vistoria e muito menos fator de decisão para comercialização ou depreciação do veículo especialmente porque possui informações que podem ser alteradas online por seus fornecedores ou pelos órgãos públicos. Declaro estar ciente que não posso vender ou repassar essa consulta a terceiros, vindo infração ao contrato a transferência/cessão/venda. As informações exibidas nesta pesquisa são as que se encontravam disponíveis na data e hora da consulta às bases, sites e pacotes de dados ora contratados.

INFORMAÇÕES IMPORTANTES SOBRE AS BASES CONSULTADAS

Declaro ter ciência que as informações veiculares são extraídas de diversas bases privadas ou públicas (quando disponíveis) e que cada empresa privadas detém seus próprios critérios e meios de registros, sistemas e atualizações, podendo os registros serem apagados ou apresentarem divergências ou ainda possuírem informações incompletas ou excluídas, como por exemplo apontamentos de registros de leilão, sinistro e demais informações históricas, que podem ser alteradas, baixadas, excluídas e/ou não informadas por Seguradoras, Leiloeiros, Associações, Órgãos de Trânsito, Boletim de Ocorrência, entre outros, principalmente quando se tratar de evento ou registro recente.

Também estou ciente que os registros de sinistros ou acidentes do Detran são apresentados na forma de RESTRIÇÃO ou Observado no CRLV (também como Restrição Administrativa, Vedada a Circulação, Sinistro Recuperado, etc) e esse registro apenas se mantém público durante o período do registro do evento (desde que tenha sido feito o B.O ou transferido para uma Seguradora) até o que veículo tenha sido apresentado ao órgão de trânsito em condições de circular, ocasião esta em que o registro poderá ser baixado ou ocultado de sua documentação e sites públicos oficiais, fato este comum quando se transfere um veículo para outro Estado e/ou regressa para o Estado que originou tal registro (neste caso atente-se a documentação física do veículo, pois em alguns casos constam apontados no "Campos das Observações do CRVL ou CRV, portanto, para sua maior segurança, é importante verificar os CRLV de anos anteriores).

Lembramos ainda que existe a base de veículo sinistrados das seguradoras que também possuem seus próprios critérios e meios de registros e divulgações entre o mercado securitário, podendo tais registros serem públicos ou não entre as seguradoras, segundo acordo ou conveniência deste setor. Observamos que há casos de sinistros que podem não deixar sequelas ou vestígios no veículo, como por exemplo: alagamento, roubo localizado após o período de indenização, acordos entre segurado e seguradora, custo elevado de reparação de peças removíveis, falta de peças de reposição e/ou de outra natureza que muitas vezes tais eventos não são lançados ou divulgados para o mercado por decisão exclusiva da seguradora. Podem ocorrer situações onde as seguradoras registram em suas bases dois ou mais eventos no decorrer da vigência da apólice. **Cabe também destacar que algumas seguradoras e leiloeiros e fornecedores guardam/divulgam seus registros apenas um curto espaço de tempo.**

Recomendamos atenção redobrada a todas as informações impressas na Pesquisa, no CRLV e no CRV, especialmente quanto a descrição das características do veículo, existência de regularizações ou siglas "REM", "DA", "DJ" e demais informações constantes no "Campo das Observações" da documentação física do veículo, bem como quando registrado em nome de Seguradora, Locadora, Entidade Financeira, Espólio, Indício ou Sinistro e Recuperado de Sinistro, Leilão, Evento Corporativo (quando constatado avarias/repares no veículo), com Multa, Benefício Tributário, Restrição, Bloqueio, Queixa ou Histórico de Roubo/Furto, Gravame e/ou quando o veículo for registrado em outro Estado, devendo neste caso o contratante abranger a consulta aos sites do Denatran e Detran de Origem e de Registro, pois divergências ocorrem!

A consultas terão mais assertividade se buscadas através da numeração do chassi! Por isso preferencialmente consulta com a numeração do chassi. Eventuais buscas pela numeração do motor serve apenas como parâmetro inicial e/ou complementar, pois somente o Órgão de Trânsito detém "recurso eficiente" para apontar existência de registro, duplicidade e/ou restrição da numeração consultada.

Lembramos ainda que a MegaLaudo disponibiliza outros tipos de pesquisas com muito mais bases de dados, fornecedores e diferenciais que poderão aumentar suas chances de encontrar informações sobre o Histórico do Veículo ou de Crédito. As bases descritas como "não tarifada/cortesia" somente serão disponibilizados se houver comunicação com as respectivas bases de dados no ato da consulta. As bases descritas como "histórica" são diferenciadas e somente serão disponibilizadas se constarem em nossos bancos de dados ou de empresas parceiras.

ATENÇÃO: As informações de multas, débitos e restrições apresentadas nesta pesquisa podem apresentar divergências em razão de critérios regionais dos Órgãos dos Trânsitos, por isso recomendamos que consulte sempre o site do Detran de Origem do registro do veículo, pois, além de serem atualizados automaticamente, há procedimentos distintos de um estado para o outro. Por se tratar de pesquisa por meio eletrônico, toda e qualquer falha de informação que julgar importante para sua análise ou prestação de serviço, deve ser imediatamente comunicada ao nosso departamento de suporte, através da ABERTURA DE UM TICKET (pelo próprio Sistema de Laudo), pelo email: suporte@megalau.com.br ou ainda pelo telefone (11) 4118 3377, para que, sendo possível, a pesquisa possa ser atualizada.

Após ter lido e compreendido todos os termos acima, declaro ter entendido que a MegaLaudo não insere e nem retira informações, mas apenas as apresenta da forma que se encontravam no momento da consulta pelos fornecedores e sites disponíveis naquele exato momento, assim sei que a MegaLaudo **NÃO GARANTE** o conteúdo das informações da consulta e **ISENTO** a MegaLaudo de toda e qualquer responsabilidade caso haja divergência de informação. Por fim autorizo a utilização das informações ora consultadas para fins estatísticos, de vistoria e/ou de alimentação dos bancos de dados.

