



# LAUDO CAUTELAR PLENAVER VISTORIA VEICULAR

CNPJ: 22.749.502/0001-52

(11) 5031-4102

Data Vistoria: 27/02/2024



## CLIENTE

Cliente  
**PROMARKET PROMOÇÃO DE EVENTOS E LOGISTICA LTDA**

CNPJ  
**37.249.018/0002-12**

## DADOS DO VEÍCULO

PLACA	CHASSI	CHASSI BIN	MARCA/MODELO
<b>QDT2816</b>	<b>935SUYFY1HB510305</b>	<b>935SUYFY1HB510305</b>	<b>CITROEN AIRCROSS M LIVE</b>
ANO FABRICAÇÃO	ANO MODELO	MOTOR BIN	MOTOR OBSERVADO
<b>2016</b>	<b>2017</b>	<b>10DBR10029409</b>	<b>10DBR10029409</b>
COMBUSTÍVEL			KILOMETRAGEM
<b>ALCOOL/GASOLINA</b>			<b>INACESSÍVEL</b>
CIDADE VISTORIA	ESTADO VISTORIA	UF VISTORIA	PATIO VISTORIA
<b>BENEVIDES</b>	<b>PA</b>	<b>PA</b>	<b>PACTO BENEVIDES/PA</b>
			COR
			<b>BRANCA</b>
			RENAVAM
			<b>01096138635</b>

## Observações:

## ESTADO AGREGADOS

CONDIÇÃO DA PLACA		
CONDIÇÃO NUMERAÇÃO DO MOTOR		
CONDIÇÃO NUMERAÇÃO DO CHASSI		
CONDIÇÃO DA GRAVAÇÃO DOS VIDROS		
CONDIÇÃO ETIQUETA ETA COLUNA B DIREITA		
CONDIÇÃO ETIQUETAS DE NUMERAÇÃO		

## LONGARINAS

LONGARINA DIANTEIRA MOTORISTA		
LONGARINA DIANTEIRA PASSAGEIRO		
LONGARINA TRASEIRA MOTORISTA		
LONGARINA TRASEIRA PASSAGEIRO		

## COLUNAS

COLUNA A-B MOTORISTA		
COLUNA B-C MOTORISTA		
COLUNA A-B PASSAGEIRO		
COLUNA B-C PASSAGEIRO		



**LAUDO CAUTELAR  
PLENAVER VISTORIA VEICULAR**

CNPJ: 22.749.502/0001-52

(11) 5031-4102

Data Vistoria: 27/02/2024



**DEMAIS ITENS ESTRUTURAIS**

CAIXA DE RODA DIANTEIRA DIREITA		
CAIXA DE RODA DIANTEIRA ESQUERDA		
CAIXA DE RODA TRASEIRA DIREITA		
CAIXA DE RODA TRASEIRA ESQUERDA		
CAIXA DE ESTEPE - PAINEL TRASEIRO		
PAINEL DIANTEIRO SUPERIOR		
CAIXA DE AR / SOLEIRA ESQUERDA		
CAIXA DE AR / SOLEIRA DIREITA		

**RESUMO PESQUISA DE SEGURANÇA**

SINISTRO ESPECIAL		
PARECER TECNICO		
LEILÃO		
HISTORICO DE ROUBO E FURTO		
BASE HISTORICA SINISTRO/ACIDENTE		
SEGURANÇA / FINANCEIRA		

FOTOS

45 TRASEIRA



45 DIANTEIRA



PLACA TRASEIRA



NÚMERO DO CHASSI



NÚMERO DO MOTOR

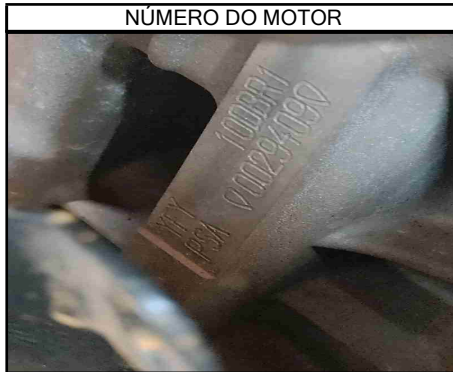

PANORAMICA COMPARTIMENTO MOTOR



PANORAMICA PAINEL INTERNO



HODOMETRO

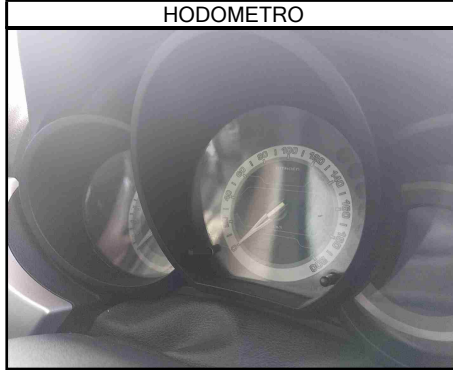

LONGARINA DIANTEIRA ESQUERDA



LONGARINA DIANTEIRA DIREITA



LONGARINA TRASEIRA ESQUERDA



LONGARINA TRASEIRA DIREITA





FOTOS

CAIXA DE ESTEPE - PAINEL TRASEIRO



CAIXAS DE RODA TRASEIRA DIREITA



CAIXAS DE RODA TRASEIRA ESQUERDA



CAIXAS DE AR - SOLEIRA DIREITA



COLUNA B-C DIREITA

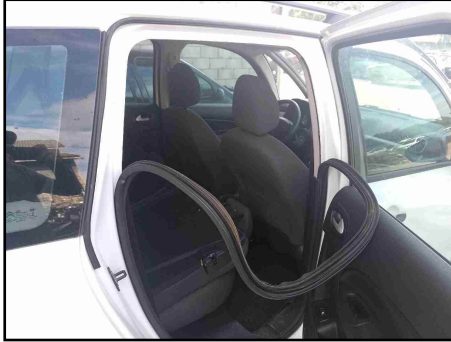

COLUNA A-B DIREITA

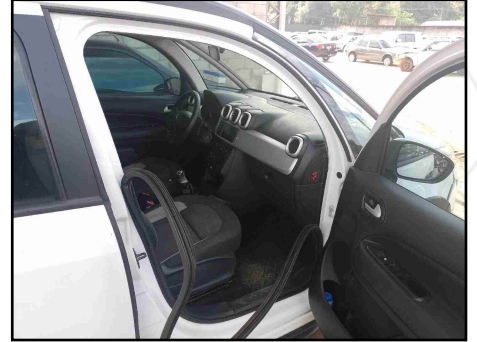

ETIQUETA ETA COLUNA B DIREITA



PAINEL DIANTEIRO SUPERIOR



ETIQUETA ETA COMPARTIMENTO MOTOR



CAIXAS DE RODA DIANTEIRA DIREITA

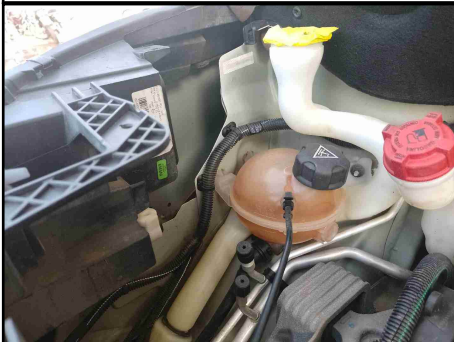

CAIXAS DE RODA DIANTEIRA ESQUERDA

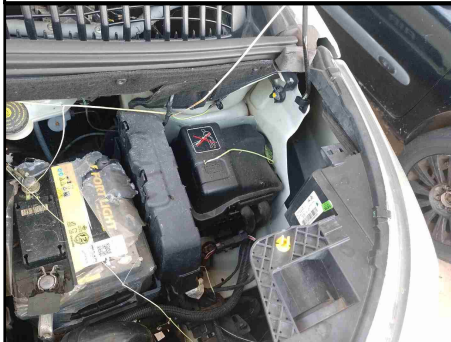

CAIXAS DE AR - SOLEIRA ESQUERDA



FOTOS

COLUNA A-B ESQUERDA

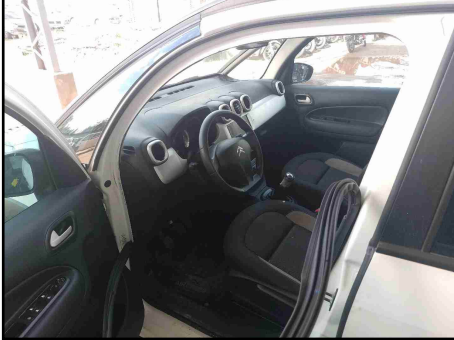

COLUNA B-C ESQUERDA

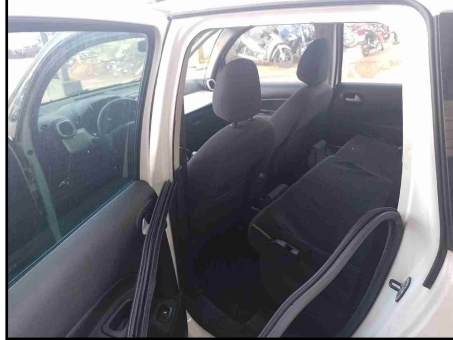

GRAVAÇÃO DO VIDRO



---

VISTORIADOR (GLEISON COELHO ASSUNÇÃO)



SEGURANÇAWS19056451PLENAVERQDT2816;SEGURANÇAWS19056451PLENAVERQDT2816;SEGURANÇAWS19056451PLENAVERQDT2816;SEGURANÇAWS19056451PLENAVERQDT2816;SEGURANÇAWS19056451PLENAVERQDT2816;SEGURANÇAWS19056451PLENAVERQDT2816;SEGURANÇAWS19056451PLENAVERQDT2816;SEGURANÇAWS19056451PLENAVERQDT2816;SEGURANÇAWS19056451PLENAVERQDT2816;SEGURANÇAWS19056451PLENAVERQDT2816

## INFORMAÇÃO USADA NA BUSCA: QDT2816

Data da Pesquisa: sexta-feira, 1 de março de 2024 - 14:55:49

Data da Impressão: sexta-feira, 1 de março de 2024 - 14:56:25

### DADOS DO VEÍCULO

#### CITROEN AIRCROSS M LIVE

MARCA/MODELO: CITROEN AIRCROSS M LIVE  
ANO FAB/MODELO: 2016 / 2017  
RENAVAM: 01096138635

COMBUSTIVEL: ALCOOL/GASOLINA  
CHASSI: 935SUYFY1HB510305  
PLACA: QDT2116  
COR: BRANCA  
CILINDRADAS: 1449

### MEGA BASE ESPECIAL

SINISTRO ESPECIAL	PARECER TÉCNICO	LEILÃO	HISTÓRICO DE ROUBO E FURTO	BASE HISTÓRICA SINISTRO / ACIDENTE	REMARKETING	SEGURADORA / FINANCEIRA

### RESUMO DAS PRINCIPAIS BASES ABAIXO

	RESTRIÇÕES ESTADUAL		LEILÃO
	MULTAS E DÉBITOS		HISTÓRICO DE ROUBO E FURTO
	SINISTRO		ATENTE-SE PARA HISTÓRICO DE CONSULTAS
	HISTÓRICO DE LAUDO DE MOTOR		HISTÓRICO DE LAUDO CAUTELAR

### REGISTRO DO VEÍCULO ESTADUAL

#### DESCRIÇÃO

ANO FABRICAÇÃO:	2016	ANO MODELO:	2017
MARCA MODELO:	CITROEN AIRCROSS M LIVE	COR:	BRANCA
COMBUSTIVEL:	ALCOOL/GASOLINA	ESPÉCIE VEICULO:	PASSAGEIRO
TIPO VEICULO:	AUTOMOVEL	CATEGORIA VEICULO:	PARTICULAR

#### FICHA TÉCNICA

PASSAGEIROS:	5	PROCEDÊNCIA VEICULO:	NACIONAL
CILINDRADAS:	1449	POTÊNCIA:	93
CAPACIDADE DE CARGA:	0,00	CMT/PBT VEÍCULO:	203 / / 163
QUANTIDADE DE EIXOS:	0		

#### FICHA CADASTRAL

DATA EMISSÃO CRV:	22/02/2024	DATA LICENCIAMENTO:	22/02/2024
EXER. LICENCIAMENTO:	2024	RENAVAM:	01096138635
PLACA ATUAL:	QDT2116	MUN. EMPLACAMENTO:	SAO PAULO-SP
UF PLACA:	SP	UF JURISDIÇÃO:	SP
CHASSI:	935SUYFY1HB510305	SITUAÇÃO VEÍCULO:	CIRCULACAO
		TIPO CHASSI:	NORMAL

## AGREGADOS

CAIXA DE CÂMBIO: NÃO INFORMADO PELO ORGÃO Nº MOTOR (ESTADUAL): 10DBR10029409

## RESTRIÇÕES

BLOQUEIO DE FURTO: NADA CONSTA JUDICIAL: NADA CONSTA  
BLOQUEIO DE GUINCHO: NADA CONSTA TRIBUTÁRIA: NADA CONSTA  
ADMINISTRATIVA: NADA CONSTA FINANCEIRA: NADA CONSTA  
DATA LIMITE RESTRIÇÃO TRIBUTÁRIA: NADA CONSTA

## MULTAS/DÉBITOS

DETRAN: NÃO EXISTE DÉBITOS MUNICIPAIS: NÃO EXISTE DÉBITOS  
DER: NÃO EXISTE DÉBITOS POL. RODO. FEDERAL: NÃO EXISTE DÉBITOS  
DERSA: NÃO EXISTE DÉBITOS RENAINF: NÃO EXISTE DÉBITOS  
CETESB: NÃO EXISTE DÉBITOS IPVA: NÃO EXISTE DÉBITOS

## RESTRIÇÃO (RENAJUD)

NADA CONSTA

## PROPRIETÁRIO(S) (NÃO TARIFADA/CORTESIA)

## INSPEÇÃO AMBIENTAL (NÃO TARIFADA/CORTESIA)

NÃO HÁ REGISTROS NAS BASES CONSULTADAS

## COMUNICAÇÃO DE VENDA (NÃO TARIFADA/CORTESIA)

NÃO HÁ REGISTROS NAS BASES CONSULTADAS

## GRAVAME (NÃO TARIFADA/CORTESIA)

FINANCEIRA: NÃO DISPONÍVEL CGC FINANCEIRA: NÃO DISPONÍVEL  
NÚMERO DO CONTRATO: NÃO DISPONÍVEL VIGÊNCIA DO CONTRATO: NÃO DISPONÍVEL  
ARRENDATÁRIO FINANC.: NÃO DISPONÍVEL/NÃO DISPONÍVEL INFORMANTE FINANC.: NÃO DISPONÍVEL  
NOME DO AGENTE: NÃO DISPONÍVEL DT. INCLUSÃO FINANC.: NÃO DISPONÍVEL

## REGISTRO DO VEÍCULO NACIONAL

### DESCRIÇÃO

ANO FABRICAÇÃO: 2016 ANO MODELO: 2017  
MARCA MODELO: CITROENCITROEN/AIRCROSS M LIVE/ COR: BRANCA  
COMBUSTIVEL: ÁLCOOL / GASOLINA ESPÉCIE VEICULO: PASSAGEIRO  
TIPO VEICULO: AUTO CATEGORIA VEICULO: NÃO DISPONÍVEL  
TIPO MONTAGEM: NÃO DISPONÍVEL

### FICHA TÉCNICA

CMT/PBT VEÍCULO: NÃO DISPONÍVEL / 163 PROCEDÊNCIA VEICULO: NÃO DISPONÍVEL  
PASSAGEIROS: NÃO DISPONÍVEL QUANTIDADE DE EIXOS: 2  
CAPACIDADE DE CARGA: 0 CILINDRADAS: 1449  
POTÊNCIA: 93 TIPO CARROCERIA: AU - SUVS

### FICHA CADASTRAL

PLACA ATUAL: QDT2816 MUN. EMPLACAMENTO: PARAGOMINAS  
UF JURISDIÇÃO: PA UF PLACA: PA  
RENAVAM: NÃO DISPONÍVEL  
CHASSI: 935SUYFY1HB510305

## AGREGADOS

CAIXA DE CÂMBIO: NÃO DISPONÍVEL NÚMERO MOTOR: 10DBR10029409  
CARROCERIA: NÃO DISPONÍVEL

## RESTRIÇÕES

BLOQUEIO DE FURTO: NADA CONSTA BLOQUEIO DE GUINCHO: NADA CONSTA  
ADMINISTRATIVA: NADA CONSTA TRIBUTÁRIA: NADA CONSTA  
JUDICIAL: NADA CONSTA FINANCEIRA: NADA CONSTA

## LICENCIAMENTO

MÊS LICENCIAMENTO: **AGOSTO**

UF EMPLACAMENTO:

## HISTÓRICO DE CONSULTAS DESTE VEÍCULO

### ESSE VEÍCULO FOI CONSULTADO 4 VEZ(ES)

DATA/HORA DA CONSULTA:

SEXTA-FEIRA, 1 DE MARÇO DE 2024 - 14:55:49

DATA/HORA DA CONSULTA:

SEGUNDA-FEIRA, 5 DE FEVEREIRO DE 2024 - 16:19:16

DATA/HORA DA CONSULTA:

QUINTA-FEIRA, 1 DE FEVEREIRO DE 2024 - 09:12:46

DATA/HORA DA CONSULTA:

QUARTA-FEIRA, 14 DE JUNHO DE 2023 - 07:59:33

## HISTÓRICO DE VENDA DIRETA POR MAIOR OFERTA (EVENTO CORPORATIVO - REMARKETING)

NÃO CONSTA REGISTRO NESTA BASE

## LEILÃO ESPECIAL MEGA LAUDO

NÃO CONSTA REGISTRO DE LEILÃO NESTA BASE.

## LEILÃO BASE 1

NÃO CONSTA REGISTRO DE LEILÃO NESTA BASE.

## LEILÃO BASE 2

NÃO CONSTA REGISTRO DE LEILÃO NESTA BASE.

## HISTÓRICO DE COMERCIALIZAÇÃO POR SEGURADORA / FINANCEIRA

NÃO CONSTA REGISTRO DE EVENTO NESTA BASE.

## VISTORIA DE TRANSFERÊNCIA - DETRAN

VEÍCULO NÃO LOCALIZADO NA BASE

## CRLV EXTRAVIADO/ROUBADO

NÃO HÁ REGISTRO NAS BASES CONSULTADAS

## SINISTRO/ACIDENTE ESPECIAL MEGA LAUDO

NÃO CONSTA REGISTRO DE SINISTRO/ACIDENTE

## INDÍCIO DE SINISTRO ESPECIAL

REALIZAMOS UMA BUSCA EM INÚMERAS BASES DE DADOS DIFERENCIADAS DE EMPRESAS PARCEIRAS E NÃO ENCONTRAMOS NENHUM APONTAMENTO NAS BASES CONSULTADAS.

## HISTÓRICO DE KM

NÃO HÁ REGISTRO NAS BASES CONSULTADAS



## HISTÓRICO DE PROPRIETÁRIOS

PROPRIETÁRIO ATUAL:

## HISTÓRICO DE PROPRIETÁRIOS - BASE 2

PROPRIETÁRIO ANTERIOR:

STELLANTIS FIN SOCI DE CRED FIN E INV SA  
NÃO HÁ REGISTRO NAS BASES CONSULTADAS  
2024

STELLANTIS FIN SOCI DE CRED FIN E INV SA

## HISTÓRICO DE RECALL

O VEÍCULO PESQUISADO NÃO POSSUI RECALL PENDENTE OU NÃO PERTENCE A NENHUM RECALL DIVULGADO PELAS MONTADORAS A PARTIR DE 17/03/2011. PARA PERÍODOS ANTERIORES, ENTRE EM CONTATO DIRETAMENTE COM O FABRICANTE DO VEÍCULO.

## VEÍCULOS REPROVADOS EM VISTORIA

NÃO HÁ REGISTRO NAS BASES CONSULTADAS

## HISTÓRICO DE ROUBO E FURTO

NÃO HÁ REGISTROS NAS BASES CONSULTADAS

## HISTÓRICO DE LAUDO DE MOTOR

NÃO HÁ REGISTRO NAS BASES CONSULTADAS

## HISTÓRICO DE LAUDO CAUTELAR

NÃO HÁ REGISTRO NAS BASES CONSULTADAS

## BANCO DE COMPARAÇÃO DE NUMERAÇÃO DE CHASSI E MOTOR

### CHASSI

NENHUM REGISTRO ENCONTRADO NAS BASES PESQUISADAS

### MOTOR

NENHUM REGISTRO ENCONTRADO NAS BASES PESQUISADAS

Fim da Pesquisa

## MEGA LAUDO TECNOLOGIA EM GESTÃO DE RISCOS E VISTORIAS LTDA

### ANEXO I - TERMO DE CIÊNCIA DO CONTRATANTE

Eu, contratante desta pesquisa, declaro ter lido e compreendido as informações abaixo descritas, tendo ciência que todas as informações prestadas no corpo desta pesquisa visam exclusivamente COLABORAR com o processo de vistoria do veículo, servindo apenas como uma ferramenta de alerta para análise mais acurada pelo vistoriador.

Essa consulta **JAMAIS** deve ser utilizada como elemento de decisão da vistoria e muito menos fator de decisão para comercialização ou depreciação do veículo especialmente porque possui informações que podem ser alteradas online por seus fornecedores ou pelos órgãos públicos. Declaro estar ciente que não posso vender ou repassar essa consulta a terceiros, vindo infração ao contrato a transferência/cessão/venda. As informações exibidas nesta pesquisa são as que se encontravam disponíveis na data e hora da consulta às bases, sites e pacotes de dados ora contratados.

### INFORMAÇÕES IMPORTANTES SOBRE AS BASES CONSULTADAS

Declaro ter ciência que as informações veiculares são extraídas de diversas bases privadas ou públicas (quando disponíveis) e que cada empresa privadas detém seus próprios critérios e meios de registros, sistemas e atualizações, podendo os registros serem apagados ou apresentarem divergências ou ainda possuírem informações incompletas ou excluídas, como por exemplo apontamentos de registros de leilão, sinistro e demais informações históricas, que podem ser alteradas, baixadas, excluídas e/ou não informadas por Seguradoras, Leiloeiros, Associações, Órgãos de Trânsito, Boletim de Ocorrência, entre outros, principalmente quando se tratar de evento ou registro recente.

Também estou ciente que os registros de sinistros ou acidentes do Detran são apresentados na forma de RESTRIÇÃO ou Observado no CRLV (também como Restrição Administrativa, Vedada a Circulação, Sinistro Recuperado, etc) e esse registro apenas se mantém público durante o período do registro do evento (desde que tenha sido feito o B.O ou transferido para uma Seguradora) até o que veículo tenha sido apresentado ao órgão de trânsito em condições de circular, ocasião esta em que o registro poderá ser baixado ou ocultado de sua documentação e sites públicos oficiais, fato este comum quando se transfere um veículo para outro Estado e/ou regressa para o Estado que originou tal registro (neste caso atente-se a documentação física do veículo, pois em alguns casos constam apontados no "Campos das Observações do CRVL ou CRV, portanto, para sua maior segurança, é importante verificar os CRLV de anos anteriores).

Lembramos ainda que existe a base de veículo sinistrados das seguradoras que também possuem seus próprios critérios e meios de registros e divulgações entre o mercado securitário, podendo tais registros serem públicos ou não entre as seguradoras, segundo acordo ou conveniência deste setor. Observamos que há casos de sinistros que podem não deixar sequelas ou vestígios no veículo, como por exemplo: alagamento, roubo localizado após o período de indenização, acordos entre segurado e seguradora, custo elevado de reparação de peças removíveis, falta de peças de reposição e/ou de outra natureza que muitas vezes tais eventos não são lançados ou divulgados para o mercado por decisão exclusiva da seguradora. Podem ocorrer situações onde as seguradoras registram em suas bases dois ou mais eventos no decorrer da vigência da apólice. **Cabe também destacar que algumas seguradoras e leiloeiros e fornecedores guardam/divulgam seus registros apenas um curto espaço de tempo.**

Recomendamos atenção redobrada a todas as informações impressas na Pesquisa, no CRLV e no CRV, especialmente quanto a descrição das características do veículo, existência de regularizações ou siglas "REM", "DA", "DJ" e demais informações constantes no "Campo das Observações" da documentação física do veículo, bem como quando registrado em nome de Seguradora, Locadora, Entidade Financeira, Espólio, Indício ou Sinistro e Recuperado de Sinistro, Leilão, Evento Corporativo (quando constatado avarias/repares no veículo), com Multa, Benefício Tributário, Restrição, Bloqueio, Queixa ou Histórico de Roubo/Furto, Gravame e/ou quando o veículo for registrado em outro Estado, devendo neste caso o contratante abranger a consulta aos sites do Denatran e Detran de Origem e de Registro, pois divergências ocorrem!

A consultas terão mais assertividade se buscadas através da numeração do chassi! Por isso preferencialmente consulta com a numeração do chassi. Eventuais buscas pela numeração do motor serve apenas como parâmetro inicial e/ou complementar, pois somente o Órgão de Trânsito detém "recurso eficiente" para apontar existência de registro, duplicidade e/ou restrição da numeração consultada.

Lembramos ainda que a MegaLaudo disponibiliza outros tipos de pesquisas com muito mais bases de dados, fornecedores e diferenciais que poderão aumentar suas chances de encontrar informações sobre o Histórico do Veículo ou de Crédito. As bases descritas como "não tarifada/cortesia" somente serão disponibilizados se houver comunicação com as respectivas bases de dados no ato da consulta. As bases descritas como "histórica" são diferenciadas e somente serão disponibilizadas se constarem em nossos bancos de dados ou de empresas parceiras.

**ATENÇÃO:** As informações de multas, débitos e restrições apresentadas nesta pesquisa podem apresentar divergências em razão de critérios regionais dos Órgãos dos Trânsitos, por isso recomendamos que consulte sempre o site do Detran de Origem do registro do veículo, pois, além de serem atualizados automaticamente, há procedimentos distintos de um estado para o outro. Por se tratar de pesquisa por meio eletrônico, toda e qualquer falha de informação que julgar importante para sua análise ou prestação de serviço, deve ser imediatamente comunicada ao nosso departamento de suporte, através da ABERTURA DE UM TICKET (pelo próprio Sistema de Laudo), pelo email: suporte@megalau.com.br ou ainda pelo telefone (11) 4118 3377, para que, sendo possível, a pesquisa possa ser atualizada.

Após ter lido e compreendido todos os termos acima, declaro ter entendido que a MegaLaudo não insere e nem retira informações, mas apenas as apresenta da forma que se encontravam no momento da consulta pelos fornecedores e sites disponíveis naquele exato momento, assim sei que a MegaLaudo **NÃO GARANTE** o conteúdo das informações da consulta e **ISENTO** a MegaLaudo de toda e qualquer responsabilidade caso haja divergência de informação. Por fim autorizo a utilização das informações ora consultadas para fins estatísticos, de vistoria e/ou de alimentação dos bancos de dados.

